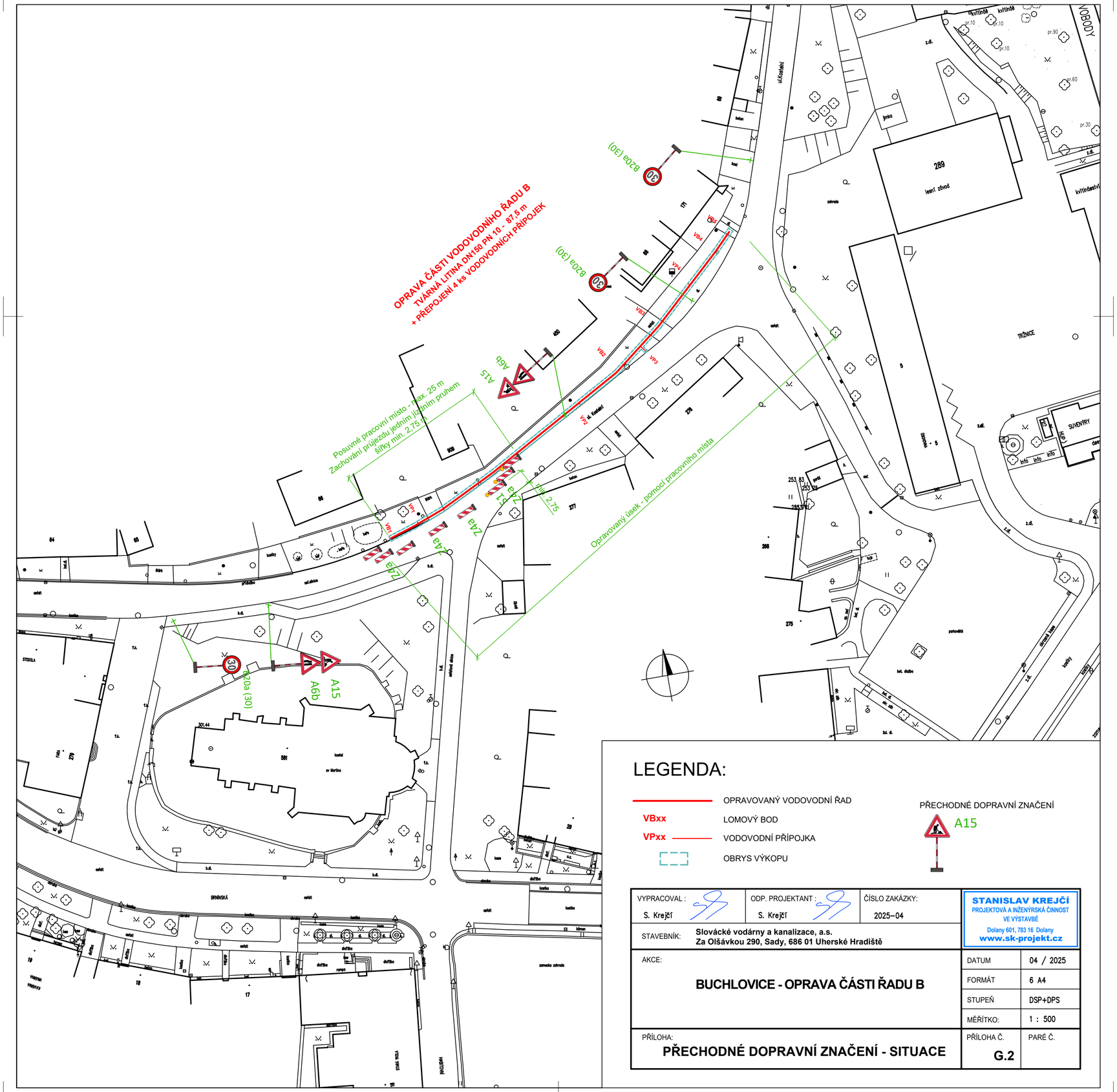

LEGENDA:

———	OPRAVOVANÝ VODOVODNÍ ŘAD
VBxx	LOMOVÝ BOD
VPxx ———	VODOVODNÍ PŘÍPOJKA
- - -	OBRYS VÝKOPU

PŘECHODNÉ DOPRAVNÍ ZNAČENÍ

A15

VYPRACOVAL : S. Krejčí	ODP. PROJEKTANT : S. Krejčí	ČÍSLO ZAKÁZKY: 2025–04	**STANISLAV KREJČÍ** PROJEKTOVÁ A INŽENÝRSKÁ ČINNOST VE VÝSTAVBĚ Dolany 601, 783 16 Dolany www.sk-projekt.cz
STAVEBNÍK:	**Slovácké vodárny a kanalizace, a.s.** **Za Olšávkou 290, Sady, 686 01 Uherské Hradiště**		
AKCE: **BUCHLOVICE - OPRAVA ČÁSTI ŘADU B**			DATUM: 04 / 2025
			FORMÁT: 6 A4
			STUPEŇ: DSP+DPS
			MĚŘÍTKO: 1 : 500
PŘÍLOHA: **PŘECHODNÉ DOPRAVNÍ ZNAČENÍ - SITUACE**			PŘÍLOHA Č. **G.2** / PARÉ Č.